



Big Dutchman®



UNIVENT Starter

Profesionalni sistem sa trakom za đubre
za uspešan odgoj kokica

UNIVENT Starter – sistem za odgoj za eksperte

UNIVENT Starter Big Dutchman-ov sistem za odgoj je istinski najbolje prodavan. Dobro dokazan sistem ne obezbeđuje samo dobre rezultate odgoja, nego je i veoma kvalitetan. Da bi ispunili različite zahteve svih naših kupaca na idealan način, mi nudimo UNIVENT Starter sa i bez ventilisanja trake za đubre. UNIVENT

Starter se sastoji od dva različita tipa sprata da zadovolji različite potrebe kako jednodnevnih pilića tako i kokica:

- ✓ Start sprat
- ✓ Sprat odrastanja

Kvalitet i uniformnost kokica su važni faktori od presudnog uticaja na performanse nošenja kasnije. Suštinski preduslov za uspešan odgoj kokica

stoga uključuje:

- ✓ Uniformnu i brzu distribuciju hrane
- ✓ Higijensko snabdevanje dovoljne količine pijaće vode
- ✓ Žičane pregrade za bolji nadzor kokica
- ✓ Smanjenje emisije amonijaka

Start sprat

Svaki odeljak ima dvoja vrata koja se mogu otvoriti na stranama, stvarajući dug otvor od dve trećine ukupne širine: važna prednost kada kokice treba da se ubace unutra ili izbace napolje ili prebacuju u druge odeljke. Žičani pod ima mrežu širine 1x1,5 inč (i start i spratove odrastanja). Prostirka obezbeđuje sigurno uporište za koke, posebno tokom njihovih prvih dana života. Čišćenje nakon turnusa je i dalje brzo i lako. Podna žičana rešetka ¾ x ¾ inča (bez prostirke) za start spratove je takođe dostupna.

Snabdevanje hranom

Od prvog dana, kokice mogu lako da dopru do hrane u valovima postavljenim sa spoljne strane sistema. Priljavština u valovu, npr. Izmet od kokica, je s toga izbegnuto. Pristup hrani, je regulisano centralno i neprekidno, pomoću podešive šine, uvek u zavisnosti od starosti kokica. Hranidbeni prozori se mogu koristiti prema izboru kupca. Unutrašnji obruč štiti od rasipanja hrane. CHAMPION lanac za hranjenje distribuira hranu brzo, ravnomerno i pouzdano na svim spratovima. Klizač nivoa hrane na stubu hrane čini lakim podešavanje nivoa hrane. Alternativno, dostupna su i kolica za hranjenje.

Snabdevanje vodom

Visine linija sa nipl pojilicama na start spratu se može podešavati sa jedne centralne tačke da odgovaraju uzrastu kokica. Na taj način kokice imaju adekvatno snabdevanje vodom od prvog dana. Linije sa pojilicama su ovešene na svakih 60 cm, obezbeđujući dobru stabilnost. U standardnoj verziji, svaki kavez sadrži tri nipl-pojilice sa čašicama. Broj nipli po kavezu, može da se poveća na zahtev. Centralna čašica može da se skinie i da se zameni sa otvorenom kružnom čašicom. Ova opcija čini pojenje lakšim za piliće tokom njihovih prvih dana života.



Start sprat UV-S 680 sa otvorenom kružnom čašicom za lak ulaz vode od prvog dana odgoja (opcija)



Start sprat sa neprekidnim prozorom za hranu i unutrašnjim obručem valova da bi se izbeglo rasipanje hrane



Centralno postavljeno vitlo za podešavanje visine linija pojenja

Kvalitet proizvoda

Sve žičane mreže koje se koriste za podne žice, bočne delove i prednje delove kaveza su presvučene cink-aluminijumom. Ova posebna legura sprečava od korozije i rđe mnogo efikasnije nego drugi materijali, s toga garantujući dug životni vek.

Sprat odrastanja

Nakon otprilike šest sedmica, kokice se raspoređuju jednako na svim spratovima sistema. UNIVENT Starter je takođe dostupan bez rast sprata, npr. samo sa start spratovima.

Snabdevanje hranom

Kokice jedu direktno iz valova hrane. Šina za podešavanje na start spratu treba biti na samom dnu tako da koke jedu preko šine dok se ne isele. Lanac za hranu ima brzinu od 12 m/min (18 ili 36 m/min su dostupni opciono).

Snabdevanje vodom

Na spratovima odrastanja, nipl-pojilice su fiksirane na zadnjem zidu kaveza, gde svaka kokica može da dosegne lako četiri pojlilice od nerđajućeg čelika. Mi preporučujemo sistem ispiranja.



Sprat odrastanja UV-S 630 – četiri pojlilice od nerđajućeg čelika, snabdevaju kokice svežom vodom



Sistem ispiranja – za visoke higijenske standarde (opciono)



Krajnji set trake za đubre sa skreperom i centralnim podešavanjem



Traka za đubre sa valjak okretnicom sa spiralnim čišćenjem (opciono), uklanja prašinu i perje sa povratne trake

Izđubivanje i sušenje đubreta

Đubre pada na beskrajno zavarene trake napravljene od polipropilena koje su ugrađene ispod sistema koje transportuju đubre na poprečni izđubivač. Korišćenjem poprečnih traka, đubre se ili direktno utovara na kamion ili se transportuje u skladište za đubre. Sistemi sa ventilisanjem traka za đubre su opremljeni kanalima za vazduh iznad traka za đubre. Vazduh iz ovih kanala suši đubre, koji značajno smanjuje emisiju amonijaka iz objekta: važna prednost.

Prednosti

- ✓ Dobro osmišljen sistem
- ✓ Izuzetno niska smrtnost tokom odgoja (često ispod dva posto)
- ✓ Modularan dizajn dozvoljava fleksibilno uređenje start i spratova odrastanja
- ✓ Valov za hranu sa unutrašnjim obručem smanjuje rasipanje hrane
- ✓ Valovi za hranu su namontirani na oslonce da povećaju stabilnost
- ✓ Lako za korišćenje
- ✓ Valoza za hranu su namontirani na tri na osam spratova
- ✓ Visoko funkcionalna pouzdanost
- ✓ Visoka otpornost na koroziju

Tehnički podaci

| Tip sistema | | UV-S 680 / UV-S 680a | UV-S 630 A |
|--------------------------------|-----------------|----------------------|------------|
| Visina sistema (x) | mm | | |
| 3 sprata | | 1990 | 2110 |
| 4 sprata | | 2580 | 2740 |
| 5 spratova | | 3170 | 3370 |
| 6 spratova sa gazištem | | 3960 | 4200 |
| 7 spratova sa gazištem | | 4550 | 4830 |
| 8 spratova sa gazištem | | 5140 | 5460 |
| Rastojanje spratova (V) | mm | 590 | 630 |
| Visina sprata 1 (W) | mm | 390 | 420 |
| Širina sistema (Y) | mm | 1700 | 1700 |
| Dubina sistema (Z) | mm | 680 | 630 |
| Visina kaveza | mm | 405 | 415 |
| Dužina kaveza | mm | 1206 | 1206 |
| Površina kaveza | cm ² | 8200 | 7598 |
| Koka po kavezu | | | |
| – sa 270 cm ² /koki | | 30 | 28 |
| – sa 300 cm ² /koki | | 27 | 25 |
| – sa 330 cm ² /koki | | 25 | 23 |
| Broj redova/širina prolaz | cm | | |
| – Kod objekta širine 12 m | | 4/104 | 4/104 |

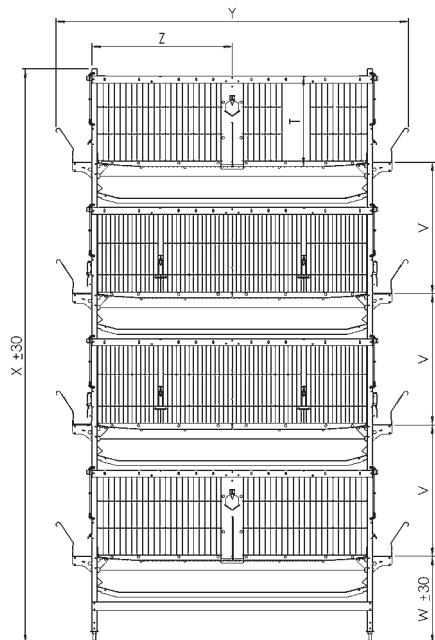

Poprečni presek kaveza

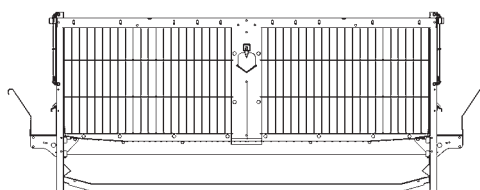

UV-S 680 – rast sprat bez kanala za vazduh

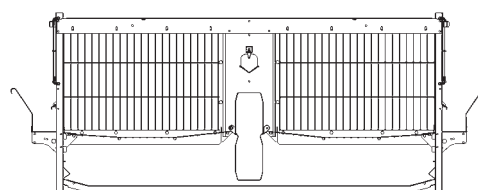

UV-S 630A – rast sprat sa velikim kanalom za vazduh

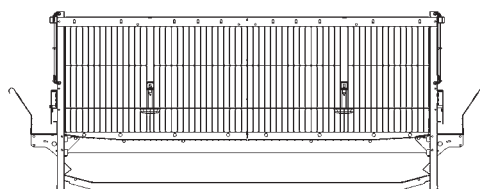

UV-S 680 – start sprat bez kanala za vazduh

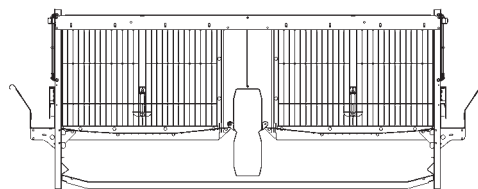

UV-S 630A – start sprat sa velikim kanalom za vazduh

Primer planiranja: UV-S 680

Pogled sa strane

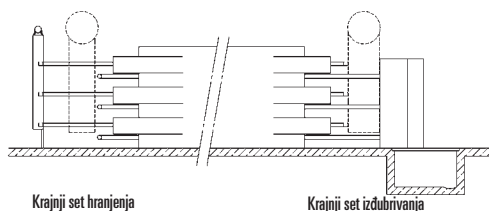

Krajnji set hranjenja

Krajnji set izdubivanja

Pogled odozgo

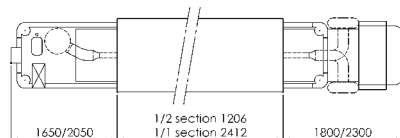

1650/2050

1/2 section 1206

1/1 section 2412

1800/2300

Naša preporuka:

Idealna kombinacija pojedinačnih elemenata objekta – kavezni sistem, klima objekta, skladištenje đubreta, itd. su važan preduslov za optimalne rezultate odgoja. Dopustite našim stručnim licima da vas detaljno posavetuju sa svim opcijama koje Big Dutchman može da ponudi za uspešan odgoj kokica.



Big Dutchman

Evropa, Bliski Istok & Afrika:

Big Dutchman International GmbH

P.O. Box 1163 · 49360 Vechta, Njemačka

Tel. +49(0)4447 801-0 · Fax -237

big@bigdutchman.de

www.bigdutchman.de

USA: Big Dutchman, Inc.

Tel. +1 616 392 5981 · bigd@bigdutchmanusa.com

www.bigdutchmanusa.com

Brazil: Big Dutchman (Brasil) Ltda.

Tel. +55 16 2108 5310 · bdb@bigdutchman.com.br

www.bigdutchman.com.br

Rusija: 000 "Big Dutchman"

Tel. +7 495 229 5161 · big@bigdutchman.ru · www.bigdutchman.ru

Asija i Pacifički region: BD Agriculture (Malaysia) Sdn. Bhd.

Tel. +60 3 334 83 555 · bdasia@bigdutchman.com · www.bigdutchman.com

Kina: Big Dutchman (Tianjin) Livestock Equipment Co., Ltd.

Tel. +86 10 6476 1888 · bdcnsales@bigdutchman.com

www.bigdutchmanchina.com

Predstavništvo Big Dutchman International GmbH Novi Sad

Bulevar oslobođenja 78/3

RS-21000 Novi Sad

Tel. +381/ (0)216334141

office@bigdutchman.rs

www.big-dutchman.rs